

Фасад по оси Е М 1:100

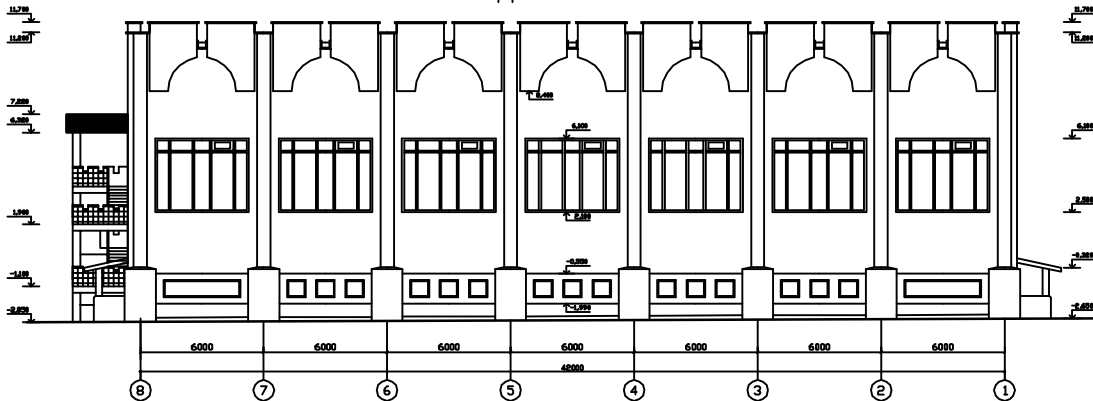

Разрез 2-2 М 1:100

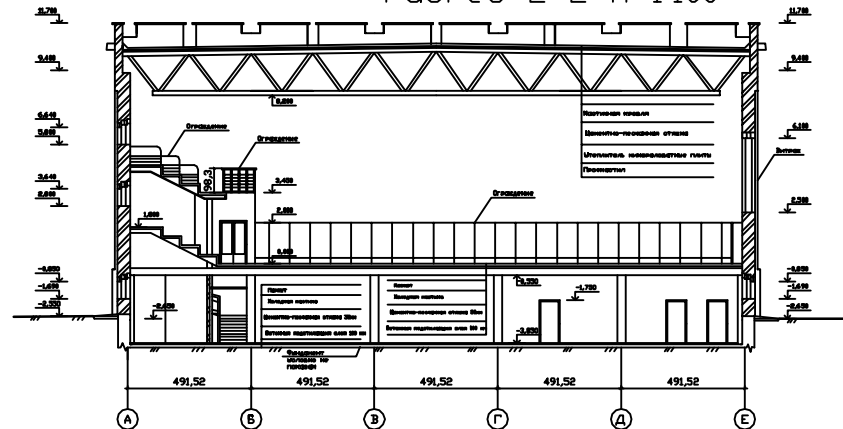

Разрез 1-1 М 1:100

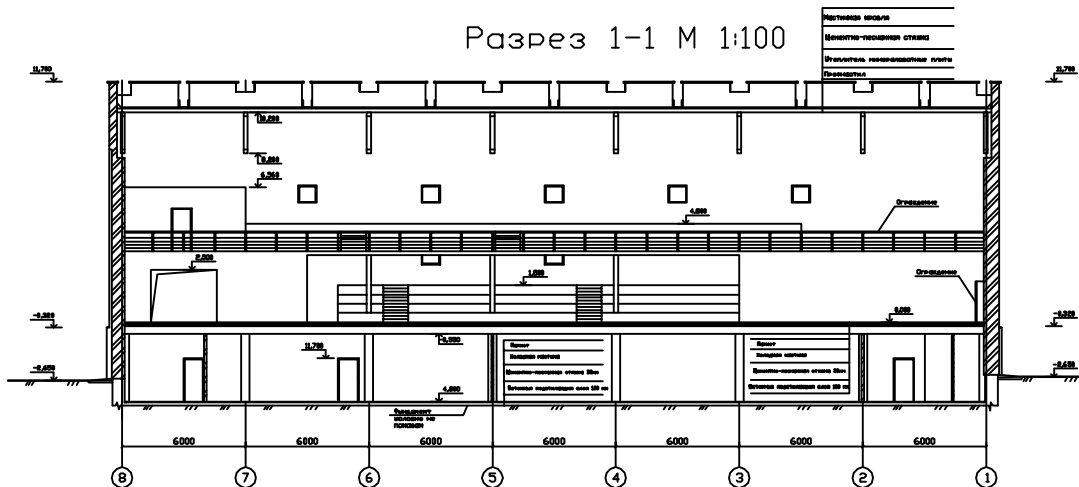

План фундаментов М 1:100

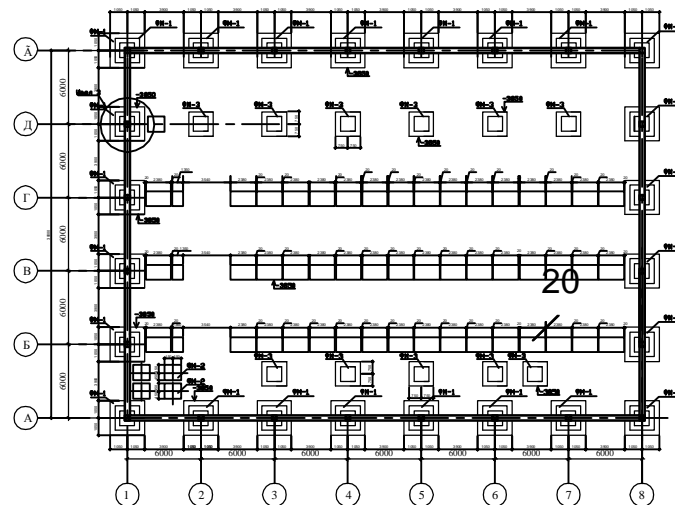

Узел 3 М 1:10

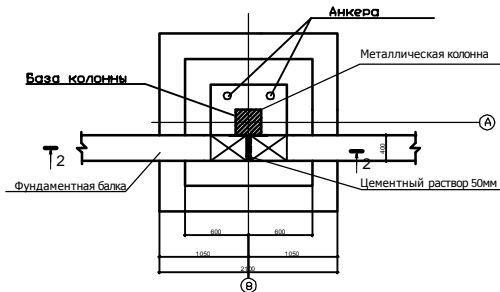

2-2

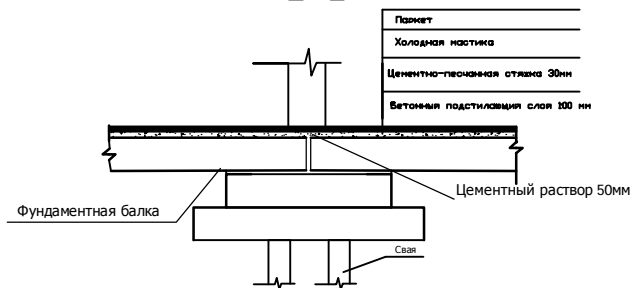

| Изм. | Кол. | Лист | Изд. | Подпись | Дата | Спортивно-оздоровительный комплекс в г. Дальнереченске | | | |
|--------------|------|------|------|---------|------|---|--------|------|--------|
| | | | | | | Организационно-технологическая часть | Стадия | Лист | Листов |
| Зав. конф. | | | | | | | ДП | 2 | 10 |
| Руководитель | | | | | | | | | |
| Консультант | | | | | | Фасад по оси Е, план фундаментов, узлы, разрез 1-1, разрез 2-2. | | | |
| Дипломник | | | | | | | | | |
| Проверщик | | | | | | | | | |

План цокольного этажа М 1:100

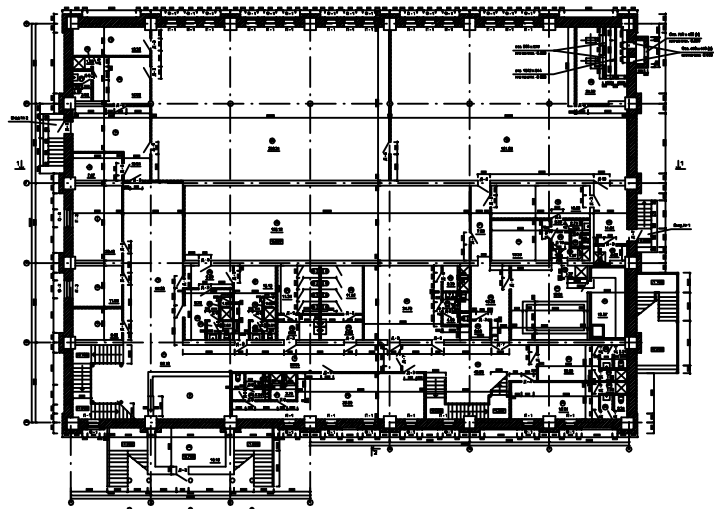

Разрез А-А

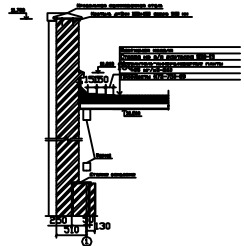

План на отметке 0,000 М 1:100

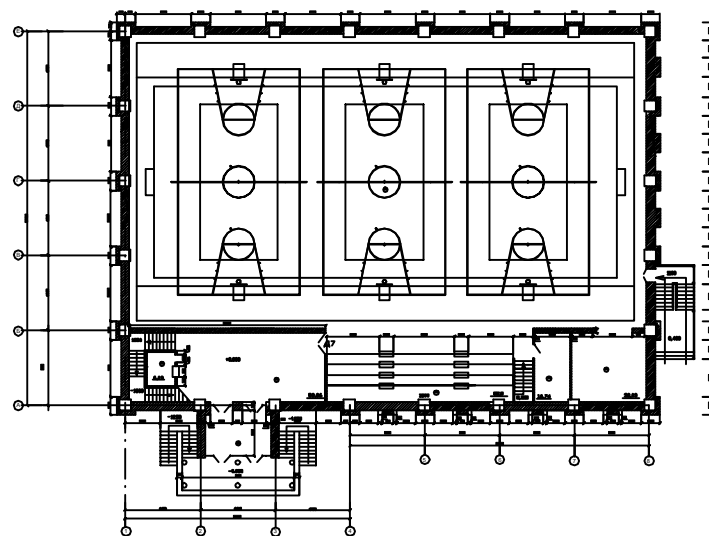

Разрез В-В

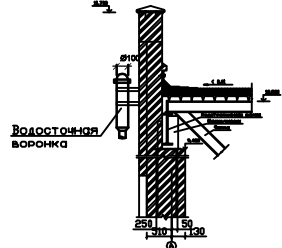

Экспликация помещений

| Номер помещения | Наименование | Площадь м ² | Кат. стр. |
|-----------------|-------------------------|------------------------|-----------|
| 1 | Восхо́биль | 65,10 | — |
| 2 | Гаражи | — | — |
| 3 | Коридор | 29,24 | — |
| 4 | Коридор | 25,25 | Д |
| 5 | Электромеханика | 8,68 | Д |
| 6 | Маш. зал | 11,33 | Д |
| 7 | Двигатель | 20,49 | — |
| 8 | Технический зал | 7,57 | — |
| 9 | Гаражи | 19,94 | — |
| 10 | Резервуары | 19,92 | — |
| 11 | Сл. зал | 3,25 | — |
| 12 | Двигатель | 1,26 | — |
| 13 | Гаражи | 12,32 | — |
| 14 | Зал быта | 206,31 | — |
| 15 | Зал настольного тенниса | 120,12 | — |
| 16 | Коридор | 6,08 | В. П.И. |
| 17 | Резервуары | 13,13 | В. П.И. |
| 18 | Двигатель | 1,08 | — |
| 19 | Сл. зал | 2,85 | — |
| 20 | Резервуары | 8,20 | — |
| 21 | Сл. зал | 2,61 | В. П.И. |
| 22 | Двигатель | 1,08 | В. П.И. |
| 23 | Табур-кама | 5,92 | — |
| 24 | Сл. зал | 11,34 | — |
| 25 | Табур-кама | 5,92 | В. П.И. |
| 26 | Сл. зал | 11,34 | В. П.И. |
| 27 | Резервуары | 34,70 | В. П.И. |
| 28 | Двигатель | 3,75 | Д |
| 29 | Сл. зал | 4,60 | Д |
| 30 | Резервуары | 8,60 | — |
| 31 | Двигатель | 3,75 | — |
| 32 | Сл. зал | 2,24 | — |
| 33 | Резервуары | 16,21 | Д |
| 34 | Двигатель | 1,65 | — |
| 35 | Сл. зал | 3,31 | — |
| 36 | Резервуары | 12,20 | Д |
| 37 | Двигатель | 1,65 | Д |
| 38 | Сл. зал | 3,31 | — |
| 39 | Коридор | 43,84 | — |
| 40 | Коридор | 13,32 | — |
| 41 | Коридор | 7,93 | Д |
| 42 | Зал тенниса и атлетки | 181,05 | — |
| 43 | Резервуары | 16,60 | Д |
| 44 | Коридоры | 13,32 | — |
| 45 | Коридор | 2,33 | Д |
| 46 | Коридор | 1,67 | Д |
| 47 | Сл. зал | 2,75 | — |
| 48 | Двигатель | 1,37 | — |

| | | | |
|----|-------------------------------|--------|---|
| 49 | Двигатель | 1,37 | — |
| 50 | Зал тенниса | 181,05 | Д |
| 51 | Служ. | 13,67 | Д |
| 52 | Коридор | 11,94 | Д |
| 53 | Кладовая уборочный инвентарь | 3,08 | — |
| 54 | Тех. помещения | 2,06 | Д |
| 55 | Велотренажер | 21,99 | — |
| 56 | Кладовая рюкзачного инвентаря | 15,19 | Д |
| 57 | Табур. | 11,20 | Д |
| 58 | Восхо́биль | 58,95 | Д |
| 59 | Помещение души | 6,59 | — |
| 60 | Канализация | 16,74 | Д |
| 61 | Служб. | 32,83 | — |
| 62 | Спорт зал | 1002,1 | — |
| 63 | Трибуна | 178,2 | — |

Перекрытие в осях А-Е М 1:100

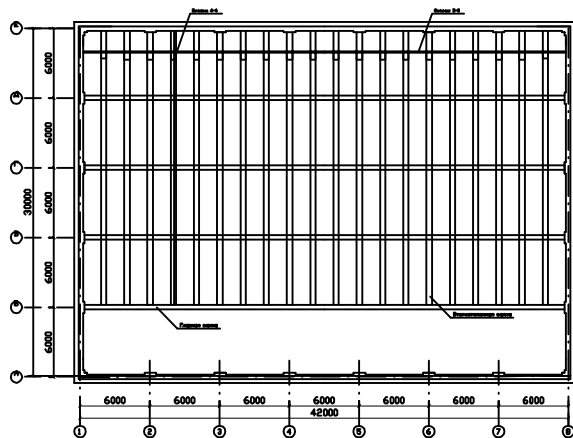

План кровли М 1:100

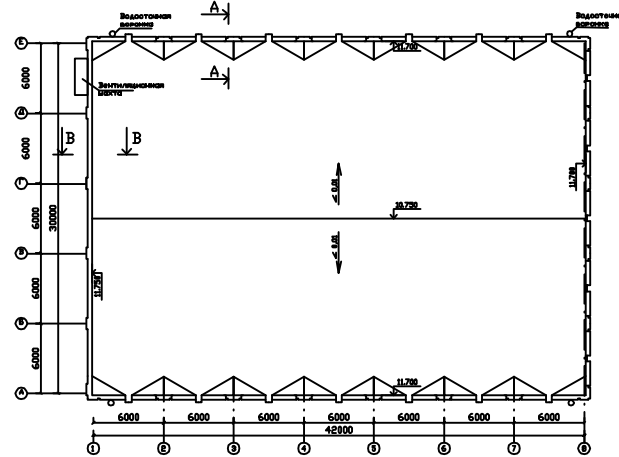

Разрез Б-Б

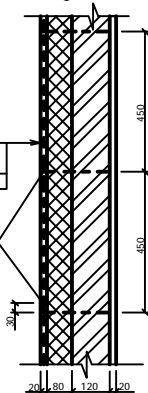

Штукатурка по сетке
Р-10-14 ГОСТ 5336-80
Пенополистирол
(ТУ 6-05-11-78-78)
Кирпичная кладка

Анкер \varnothing 200 мм
через 510

Узел Б М 1:10

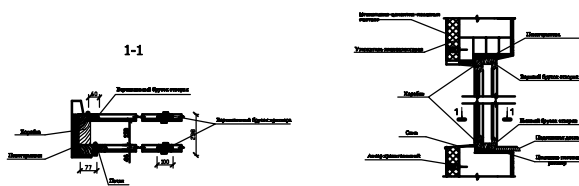

| Имя | Кол. | Лист | Табл. | Пароль | Дата |
|--------------|------|------|-------|--------|------|
| Зав. изд. | | | | | |
| Утвержденный | | | | | |
| Консультант | | | | | |
| Дипломник | | | | | |
| Рецензент | | | | | |

Спортивно-оздоровительный комплекс
в г. Дальнереченске

Архитектурная часть

План цокольного этажа, план на отметке +0,000, план кровли, план перекрытия, узлы, спецификация помещений.

Стадия: ДП

Лист: 1

Листов: 10