

Росад в осях 1-13

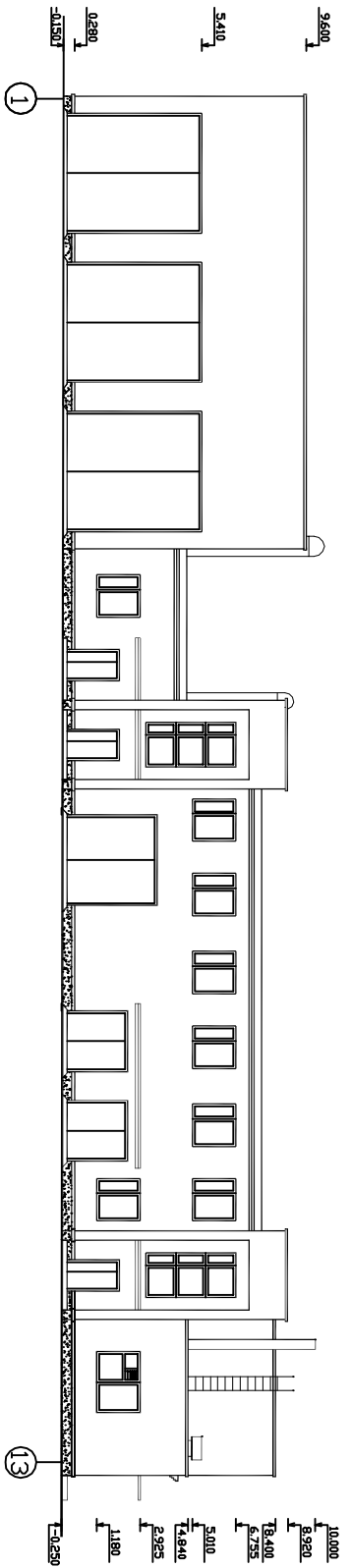

План 2-го поверху

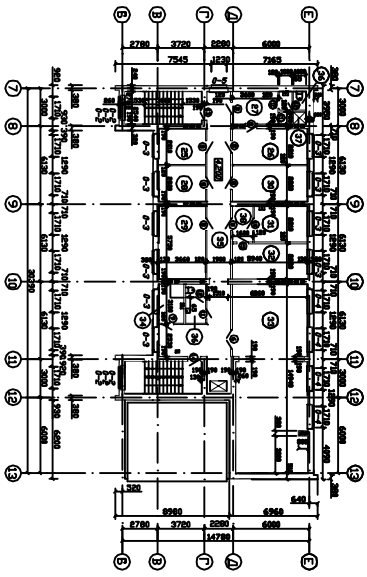

Експлікація приміщень

№ по списку	Назва приміщення	Площа приміщення, кв.м	Категорія приміщення
1	Коридор	15,2	-
2	Туалет	1,5	-
3	Туалет	1,5	-
4	Туалет	1,5	-
5	Туалет	1,5	-
6	Туалет	1,5	-
7	Туалет	1,5	-
8	Туалет	1,5	-
9	Туалет	1,5	-
10	Туалет	1,5	-
11	Туалет	1,5	-
12	Туалет	1,5	-
13	Туалет	1,5	-
14	Туалет	1,5	-
15	Туалет	1,5	-
16	Туалет	1,5	-
17	Туалет	1,5	-
18	Туалет	1,5	-
19	Туалет	1,5	-
20	Туалет	1,5	-
21	Туалет	1,5	-
22	Туалет	1,5	-
23	Туалет	1,5	-
24	Туалет	1,5	-
25	Туалет	1,5	-
26	Туалет	1,5	-
27	Туалет	1,5	-
28	Туалет	1,5	-
29	Туалет	1,5	-
30	Туалет	1,5	-

Специфікація елементів заповнення провізів

№ провізу	Позначення	Назва елементу	Кільк. шт.	Примітки
1	ПР-1	ПР-1	1	
2	ПР-2	ПР-2	4/4	
3	ПР-3	ПР-3	1	
4	ПР-4	ПР-4	2/1	
5	ПР-5	ПР-5	1/1	
6	ПР-6	ПР-6	1	
7	ПР-7	ПР-7	2	
8	ПР-8	ПР-8	10	
9	ПР-9	ПР-9	4	
10	ПР-10	ПР-10	1	

План даху

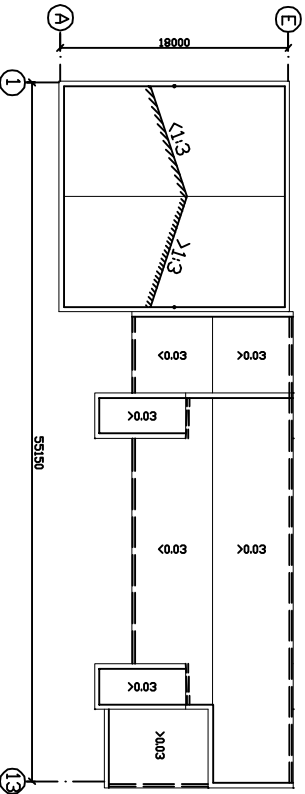

Відомість провізів воріт та дверей

№	Марка, проз.	Розмір провізу (1 х н)
1	1310 x 2370	
2	910 x 2070	
3	910 x 2070	
4	710 x 2070	
5	710 x 2070	
6	1310 x 2070	
7	1010 x 2070	
8	910 x 2070	

№	Марка, проз.	Розмір провізу (1 х н)	Вид приміщення	Кільк. шт.	Примітки
1	1310 x 2370		Входний портал	1	
2	910 x 2070		Коридор	4	
3	910 x 2070		Коридор	4	
4	710 x 2070		Коридор	4	
5	710 x 2070		Коридор	4	
6	1310 x 2070		Коридор	4	
7	1010 x 2070		Коридор	4	
8	910 x 2070		Коридор	4	

План 1-го поверху

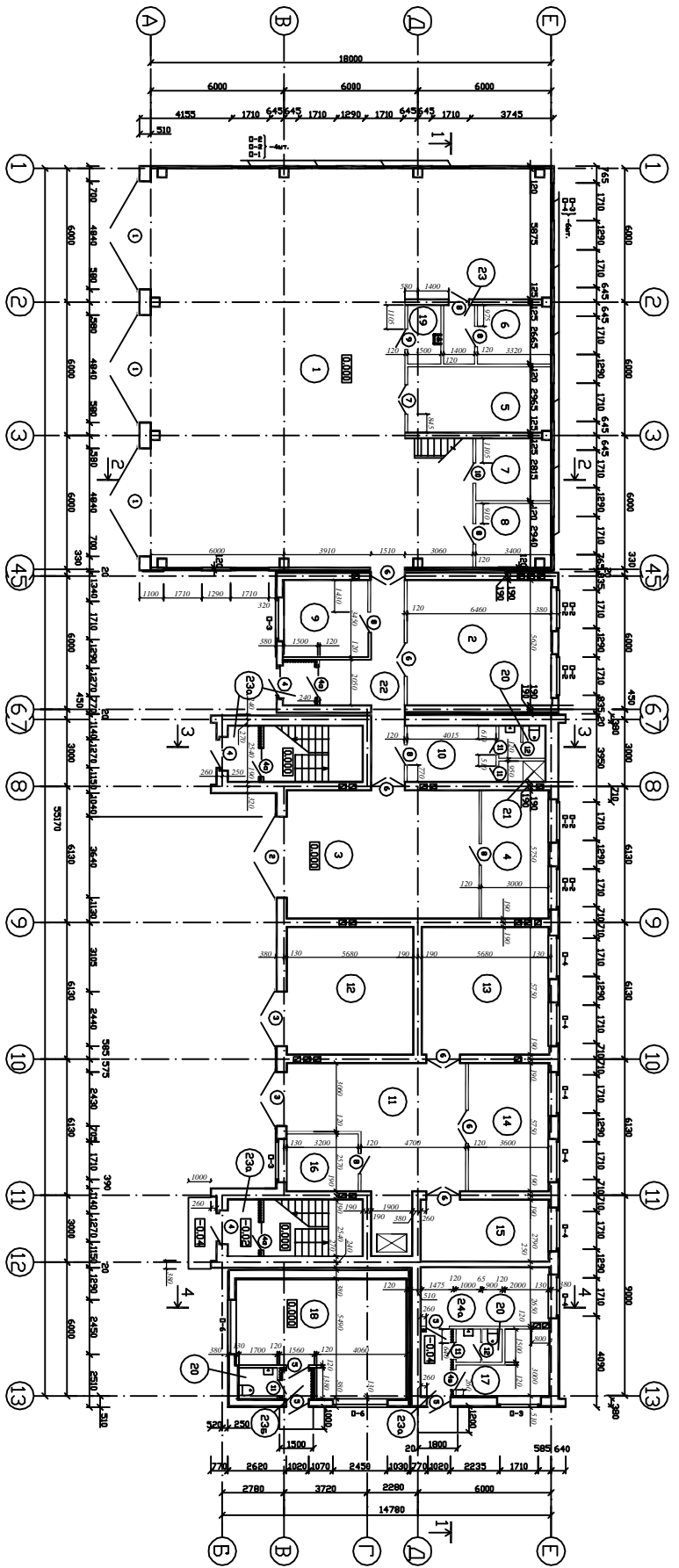

Експлікація приміщень

№ по умові	Назва приміщення	Площа приміщення за умовою № 1 (кв. м)	Площа приміщення за умовою № 2 (кв. м)
1	Порт електричний та світло	0,00	0,00
2	Приміщення для зберігання	0,00	0,00
3	Приміщення для зберігання	0,00	0,00
4	Приміщення для зберігання	0,00	0,00
5	Приміщення для зберігання	0,00	0,00
6	Приміщення для зберігання	0,00	0,00
7	Приміщення для зберігання	0,00	0,00
8	Приміщення для зберігання	0,00	0,00
9	Приміщення для зберігання	0,00	0,00
10	Приміщення для зберігання	0,00	0,00
11	Приміщення для зберігання	0,00	0,00
12	Приміщення для зберігання	0,00	0,00
13	Приміщення для зберігання	0,00	0,00
14	Приміщення для зберігання	0,00	0,00
15	Приміщення для зберігання	0,00	0,00
16	Приміщення для зберігання	0,00	0,00
17	Приміщення для зберігання	0,00	0,00
18	Приміщення для зберігання	0,00	0,00
19	Приміщення для зберігання	0,00	0,00
20	Приміщення для зберігання	0,00	0,00
21	Приміщення для зберігання	0,00	0,00
22	Приміщення для зберігання	0,00	0,00
23	Приміщення для зберігання	0,00	0,00
24	Приміщення для зберігання	0,00	0,00

Специфікація елементів заповнення провісів

№	Назва	Кількість	Примітки
1	Стекло	1	
2	Стекло	1	
3	Стекло	1	
4	Стекло	1	
5	Стекло	1	
6	Стекло	1	
7	Стекло	1	
8	Стекло	1	
9	Стекло	1	
10	Стекло	1	
11	Стекло	1	
12	Стекло	1	
13	Стекло	1	
14	Стекло	1	
15	Стекло	1	
16	Стекло	1	
17	Стекло	1	
18	Стекло	1	
19	Стекло	1	
20	Стекло	1	
21	Стекло	1	
22	Стекло	1	
23	Стекло	1	
24	Стекло	1	

Відомість провісів воріт та дверей

№	Позначення	Назва	Кількість	Примітки
1	В-1	Воріт	1	
2	В-2	Воріт	1	
3	В-3	Воріт	1	
4	В-4	Воріт	1	
5	В-5	Воріт	1	
6	В-6	Воріт	1	
7	В-7	Воріт	1	
8	В-8	Воріт	1	
9	В-9	Воріт	1	
10	В-10	Воріт	1	
11	В-11	Воріт	1	
12	В-12	Воріт	1	

Фрагмент 1

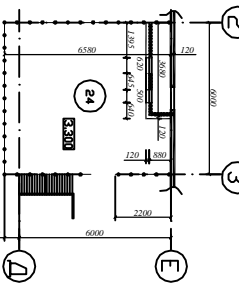

№	Позначення	Назва	Кількість	Примітки
1	В-1	Воріт	1	
2	В-2	Воріт	1	
3	В-3	Воріт	1	
4	В-4	Воріт	1	
5	В-5	Воріт	1	
6	В-6	Воріт	1	
7	В-7	Воріт	1	
8	В-8	Воріт	1	
9	В-9	Воріт	1	
10	В-10	Воріт	1	
11	В-11	Воріт	1	
12	В-12	Воріт	1	

3	В-1	Воріт	1	
4	В-2	Воріт	1	
5	В-3	Воріт	1	
6	В-4	Воріт	1	
7	В-5	Воріт	1	
8	В-6	Воріт	1	
9	В-7	Воріт	1	
10	В-8	Воріт	1	
11	В-9	Воріт	1	
12	В-10	Воріт	1	
13	В-11	Воріт	1	
14	В-12	Воріт	1	

Варіанти розробки елементів конструкції елементів к. приміщення

Розробка к. приміщення

Лист № 1 з 12

Розріз 1-1

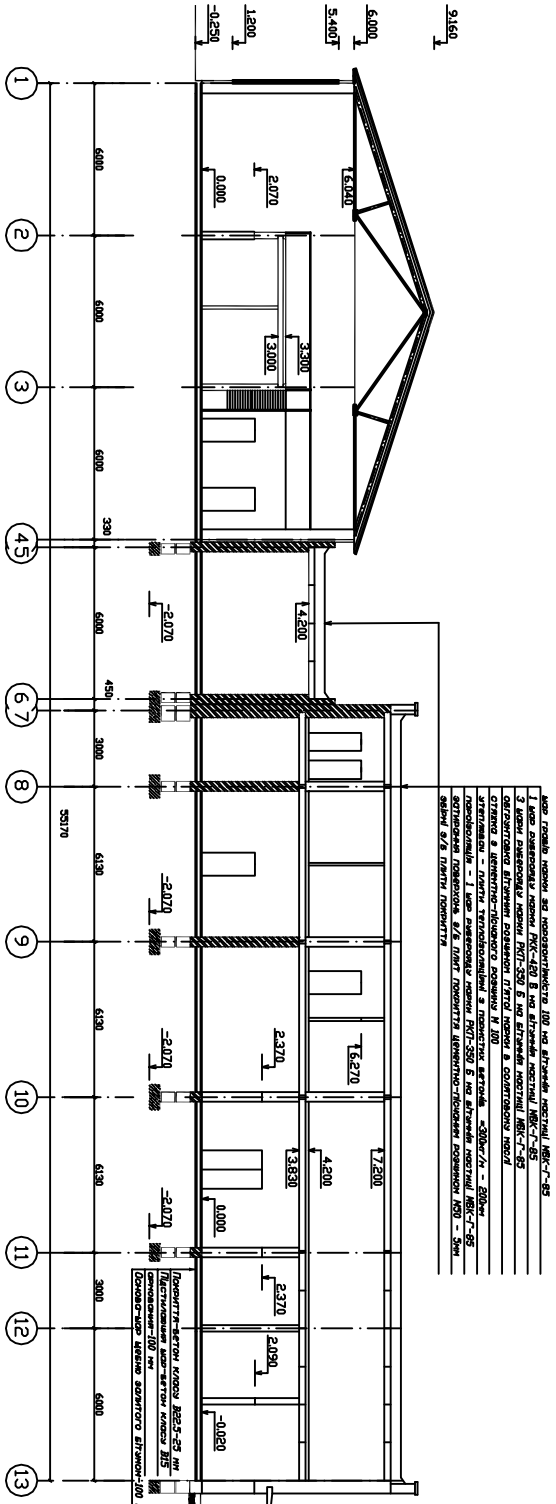

Для горища деревня из черепицы кровля 100 мм стропила кровля 100 мм-7-95
 3 мм гидроизоляция кровля 100 мм-7-95 5 мм фанера кровля 100 мм-7-95
 обрешетка кровля 100 мм-7-95 10 мм фанера кровля 100 мм-7-95
 утеплитель в кровлю-тепловат вата 100 мм-7-95
 кровля в кровлю-тепловат вата 100 мм-7-95
 утеплитель кровля 100 мм-7-95
 кровля кровля 100 мм-7-95
 фанера кровля 100 мм-7-95
 фанера кровля 100 мм-7-95

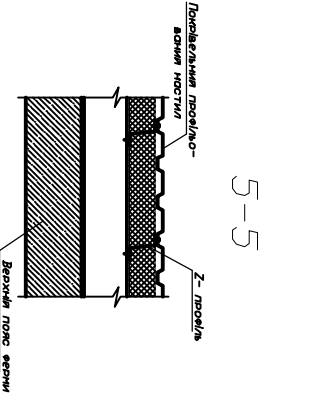
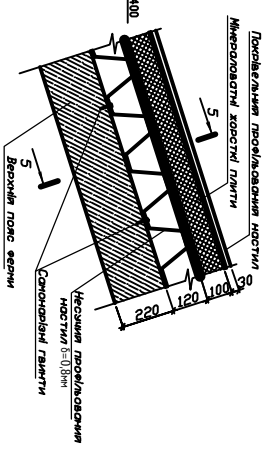

Розріз 2-2

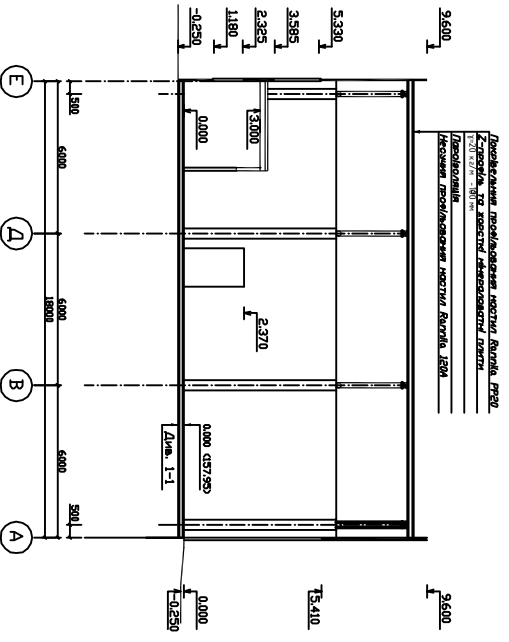

Для облицовки фасада кровля 100 мм-7-95
 3 мм гидроизоляция кровля 100 мм-7-95
 обрешетка кровля 100 мм-7-95
 утеплитель в кровлю-тепловат вата 100 мм-7-95
 кровля в кровлю-тепловат вата 100 мм-7-95
 утеплитель кровля 100 мм-7-95
 кровля кровля 100 мм-7-95
 фанера кровля 100 мм-7-95
 фанера кровля 100 мм-7-95

Розріз 3-3

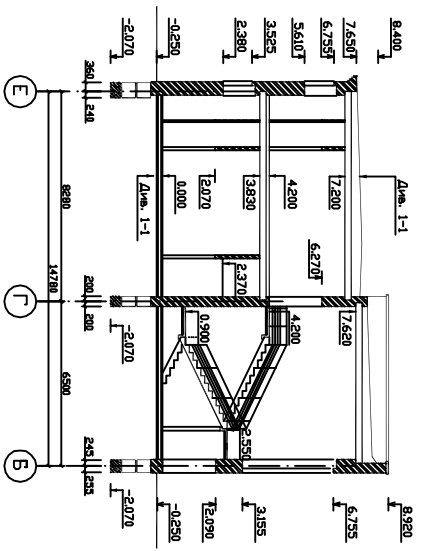

Розріз 4-4

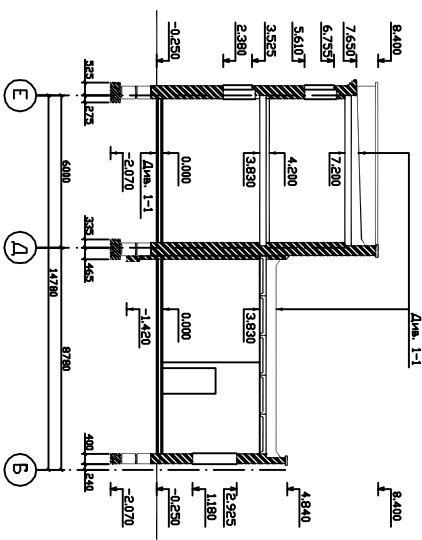

3.1	3.2	3.3	3.4	3.5	3.6	3.7	3.8	3.9	3.10	3.11	3.12	3.13	3.14	3.15	3.16	3.17	3.18	3.19	3.20	3.21	3.22	3.23	3.24	3.25	3.26	3.27	3.28	3.29	3.30	3.31	3.32	3.33	3.34	3.35	3.36	3.37	3.38	3.39	3.40	3.41	3.42	3.43	3.44	3.45	3.46	3.47	3.48	3.49	3.50	3.51	3.52	3.53	3.54	3.55	3.56	3.57	3.58	3.59	3.60	3.61	3.62	3.63	3.64	3.65	3.66	3.67	3.68	3.69	3.70	3.71	3.72	3.73	3.74	3.75	3.76	3.77	3.78	3.79	3.80	3.81	3.82	3.83	3.84	3.85	3.86	3.87	3.88	3.89	3.90	3.91	3.92	3.93	3.94	3.95	3.96	3.97	3.98	3.99	4.00	4.01	4.02	4.03	4.04	4.05	4.06	4.07	4.08	4.09	4.10	4.11	4.12	4.13	4.14	4.15	4.16	4.17	4.18	4.19	4.20	4.21	4.22	4.23	4.24	4.25	4.26	4.27	4.28	4.29	4.30	4.31	4.32	4.33	4.34	4.35	4.36	4.37	4.38	4.39	4.40	4.41	4.42	4.43	4.44	4.45	4.46	4.47	4.48	4.49	4.50	4.51	4.52	4.53	4.54	4.55	4.56	4.57	4.58	4.59	4.60	4.61	4.62	4.63	4.64	4.65	4.66	4.67	4.68	4.69	4.70	4.71	4.72	4.73	4.74	4.75	4.76	4.77	4.78	4.79	4.80	4.81	4.82	4.83	4.84	4.85	4.86	4.87	4.88	4.89	4.90	4.91	4.92	4.93	4.94	4.95	4.96	4.97	4.98	4.99	5.00
-----	-----	-----	-----	-----	-----	-----	-----	-----	------	------	------	------	------	------	------	------	------	------	------	------	------	------	------	------	------	------	------	------	------	------	------	------	------	------	------	------	------	------	------	------	------	------	------	------	------	------	------	------	------	------	------	------	------	------	------	------	------	------	------	------	------	------	------	------	------	------	------	------	------	------	------	------	------	------	------	------	------	------	------	------	------	------	------	------	------	------	------	------	------	------	------	------	------	------	------	------	------	------	------	------	------	------	------	------	------	------	------	------	------	------	------	------	------	------	------	------	------	------	------	------	------	------	------	------	------	------	------	------	------	------	------	------	------	------	------	------	------	------	------	------	------	------	------	------	------	------	------	------	------	------	------	------	------	------	------	------	------	------	------	------	------	------	------	------	------	------	------	------	------	------	------	------	------	------	------	------	------	------	------	------	------	------	------	------	------	------	------	------	------	------	------	------	------	------	------	------	------	------	------